Annegare è il nostro destino

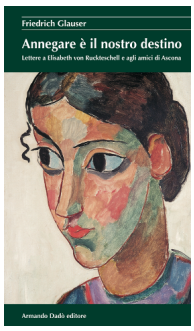

Friedrich Glauser

Valutazione: Nessuna valutazione
Price
Modificatore prezzo variante:

Price with discount 4,50 CHF

Salesprice with discount

Sales price 5,00 CHF

Sales price without tax 19,50 CHF

Sconto-15,00 CHF

Tax amount 0,50 CHF

Fai una domanda su questo libro

Edizione italiana a cura di Gabriella de'Grandi

Formato 12.5 x 21 cm. 240 pagine con illustrazioni b/n

Glauser é un nome affermato e con lui é nato in Svizzera il genere poliziesco. Numerose sono le sue opere, tradotte e pubblicate in particolare da Sellerio. Il personaggio, morto a quarantadue anni ha avuto una vita travagliata e difficilissima. Orfano di madre, educazione paterna autoritaria, cinque tentativi di suicidio, su e giù per le scale di collegi, riformatori, prigioni e manicomi; lavori precari e dipendente dalla morfina: il filo conduttore che non si spezza mai é la scrittura.

Un percorso scabroso quello della sua vita, con soggiorni ad Ascona e ad Arcegno nel 1919 e '20, ove vive nel vecchio molino e allaccia una relazione con l'amica Elisabeth von Ruckteschell, destinataria di gran parte delle lettere contenute in questo libro, che esce nella Collana "I Cristalli", a cura di Gabriella de' Grandi.