San Benedetto

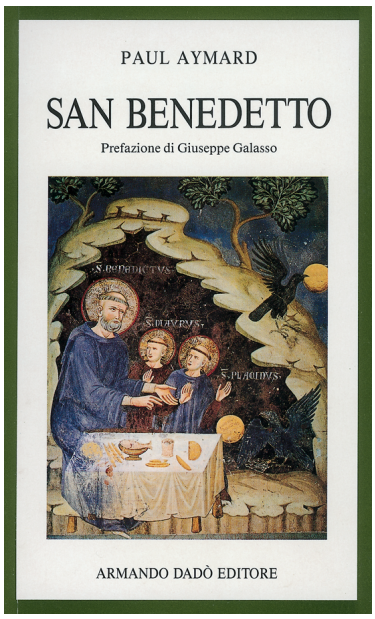

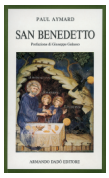

Paul Aymard

Valutazione: Nessuna valutazione
Price
Modificatore prezzo variante:

Price with discount 17,55 CHF

Salesprice with discount

Sales price 18,00 CHF

Sales price without tax 17,55 CHF

Sconto

Tax amount 0,45 CHF

Fai una domanda su questo libro

Prefazione di Giuseppe Galasso.
Traduzione di Emanuele Bernasconi.

Formato 11x17.5, 92 pp.

Benedetto visse tra il V e il VI secolo, uno dei periodi più travagliati della storia: abbandonata una Roma imbarbarita e in piena decadenza, si ritirò a Subiaco e poi a Montecassino dove fondò una comunità monastica che diventò una delle massime espressioni della civiltà e della fede cristiana.
Preghiera, lavoro e lettura: i tre motivi fissati dalla Regola benedettina proiettarono la religione nella vita materiale e morale con un'originalità nuova e senza precedenti. E' per questo che la suggestione della figura di San Benedetto rimane ancora oggi fortissima.